ВНЕСЕНИЕ ИЗМЕНЕНИЙ В ГЕНЕРАЛЬНЫЙ ПЛАН МАЛОВИШЕРСКОГО ГОРОДСКОГО ПОСЕЛЕНИЯ

КАРТА ОСОБО ОХРАНЯЕМЫХ ПРИРОДНЫХ ТЕРРИТОРИЙ РЕГИОНАЛЬНОГО, МЕСТНОГО ЗНАЧЕНИЯ И ГРАНИЦ ТЕРРИТОРИЙ ОБЪЕКТОВ КУЛЬТУРНОГО НАСЛЕДИЯ МАЛОВИШЕРСКОГО ГОРОДСКОГО ПОСЕЛЕНИЯ

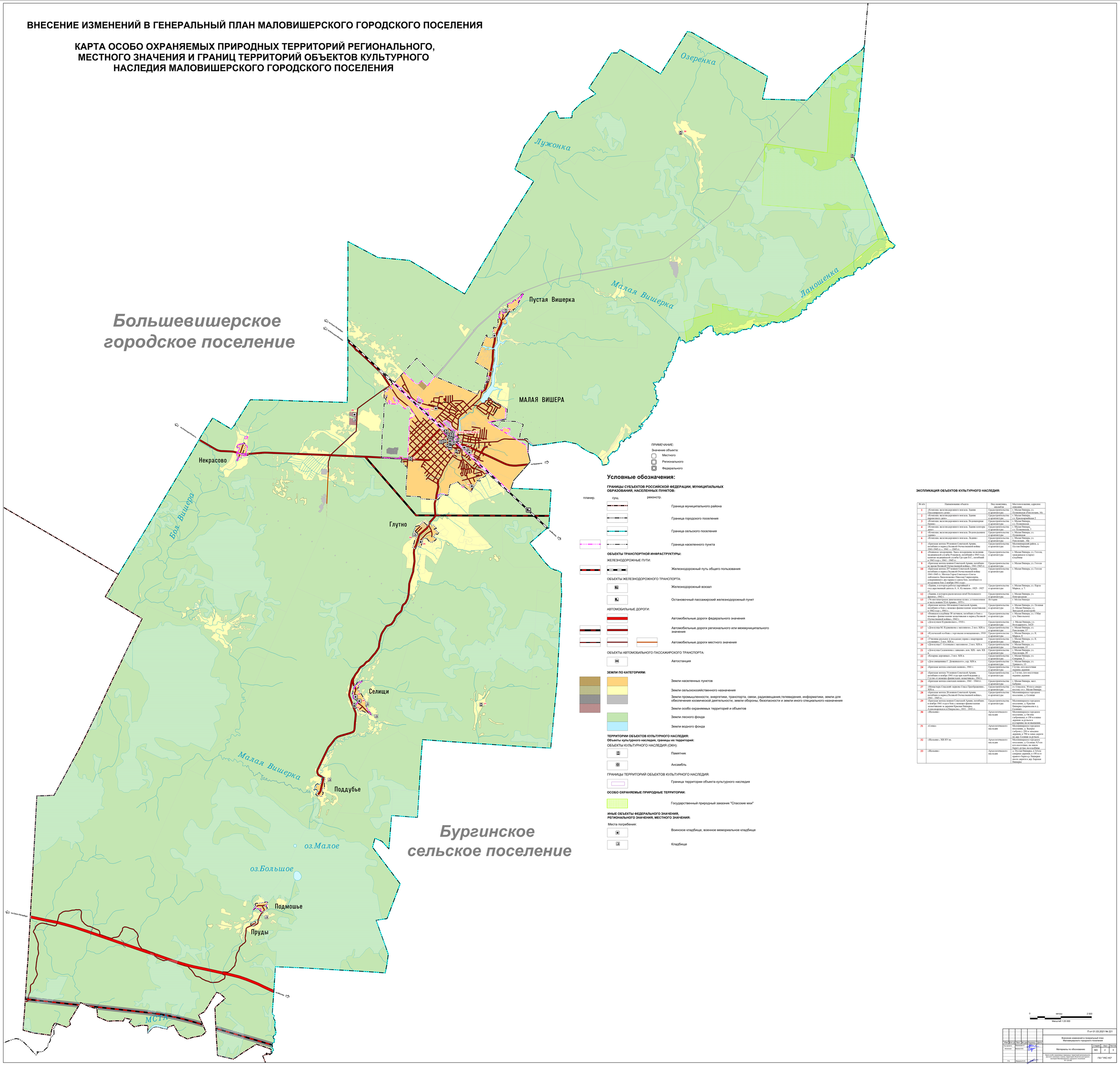

ПРИМЕЧАНИЕ:
Значение объекта:
- Местного
- Регионального
- Федерального

Условные обозначения:

ГРАНИЦЫ СУБЪЕКТОВ РОССИЙСКОЙ ФЕДЕРАЦИИ, МУНИЦИПАЛЬНЫХ ОБРАЗОВАНИЙ, НАСЕЛЕННЫХ ПУНКТОВ:

планир. | сущ. | реконстр.

- Граница муниципального района
- Граница городского поселения
- Граница сельского поселения
- Граница населенного пункта

ОБЪЕКТЫ ТРАНСПОРТНОЙ ИНФРАСТРУКТУРЫ:

ЖЕЛЕЗНОДОРОЖНЫЕ ПУТИ:
- Железнодорожный путь общего пользования

ОБЪЕКТЫ ЖЕЛЕЗНОДОРОЖНОГО ТРАНСПОРТА:
- Железнодорожный вокзал
- Остановочный пассажирский железнодорожный пункт

АВТОМОБИЛЬНЫЕ ДОРОГИ:
- Автомобильные дороги федерального значения
- Автомобильные дороги регионального или межмуниципального значения
- Автомобильные дороги местного значения

ОБЪЕКТЫ АВТОМОБИЛЬНОГО ПАССАЖИРСКОГО ТРАНСПОРТА:
- Автостанция

ЗЕМЛИ ПО КАТЕГОРИЯМ:
- Земли населенных пунктов
- Земли сельскохозяйственного назначения
- Земли промышленности, энергетики, транспорта, связи, радиовещания,телевидения, информатики, земли для обеспечения космической деятельности, земли обороны, безопасности и земли иного специального назначения
- Земли особо охраняемых территорий и объектов
- Земли лесного фонда
- Земли водного фонда

ТЕРРИТОРИИ ОБЪЕКТОВ КУЛЬТУРНОГО НАСЛЕДИЯ:
Объекты культурного наследия, границы их территорий:

ОБЪЕКТЫ КУЛЬТУРНОГО НАСЛЕДИЯ (ОКН):
- Памятник
- Ансамбль

ГРАНИЦЫ ТЕРРИТОРИЙ ОБЪЕКТОВ КУЛЬТУРНОГО НАСЛЕДИЯ:
- Граница территории объекта культурного наследия

ОСОБО ОХРАНЯЕМЫЕ ПРИРОДНЫЕ ТЕРРИТОРИИ:
- Государственный природный заказник "Спасские мхи"

ИНЫЕ ОБЪЕКТЫ ФЕДЕРАЛЬНОГО ЗНАЧЕНИЯ, РЕГИОНАЛЬНОГО ЗНАЧЕНИЯ, МЕСТНОГО ЗНАЧЕНИЯ:

Места погребения:
- Воинское кладбище, военное мемориальное кладбище
- Кладбище

ЭКСПЛИКАЦИЯ ОБЪЕКТОВ КУЛЬТУРНОГО НАСЛЕДИЯ:

№ п/п	Наименование объекта	Вид памятника, ансамбля	Местоположение, адресное ориентир
1	«Комплекс железнодорожного вокзала. Здание Пассажирского дома»	Градостроительства и архитектуры	г. Малая Вишера, ул. Пушкинская (Ленсовета), 10г
2	«Комплекс железнодорожного вокзала. Здание пригородного дома»	Градостроительства и архитектуры	г. Малая Вишера, ул. Краснооктябрьская 2
3	«Комплекс железнодорожного вокзала. Водонапорная башня»	Градостроительства и архитектуры	г. Малая Вишера, ул. Пушкинская
4	«Комплекс железнодорожного вокзала. Здание конторы дрезины»	Градостроительства и архитектуры	г. Малая Вишера, ул. Пушкинская, 7
5	«Комплекс железнодорожного вокзала. Водоснабжение»	Градостроительства и архитектуры	г. Малая Вишера, ул. Пушкинская
6	«Комплекс железнодорожного вокзала. Ледник»	Градостроительства и архитектуры	г. Малая Вишера, ул. Ленсовета, 16в
7	«Братская могила 59 воинов Советской Армии, погибших в период Великой Отечественной войны 1941-1945 гг.»	Градостроительства и архитектуры	Маловишерский район, д. Пустая Вишера
8	«Пушкин Александрович. Здесь похоронены подвижник медицинской сестры Розанова, погибшая в 1943 году, капитан медицинской сл.ибы Грузин П.С., погибший в 1942 году»	Градостроительства и архитектуры	г. Малая Вишера, ул. Гоголя, гражданское кладбище в подбоще
9	«Братская могила воинов Советской Армии погибших во время Великой Отечественной войны», 1941-1945 гг.	Градостроительства и архитектуры	г. Малая Вишера, ул. Гоголя
10	«Братская могила 237 воинов Советской Армии, погибших в период Великой Отечественной войны 1941-1945 гг. Здесь похоронены: Герой Советского Союза лейтенант Николай Гаврилович Сивоконенко, совершивший два подвига в одном бою, погибшего в воздушном бою 2 ноября 1941 года»	Градостроительства и архитектуры	г. Малая Вишера, ул. Гоголя
11	«Здание, в котором работал партобщий и гос.дарственный деятель А. А. Ку'нецов», 1925 - 1927 г.г.	Градостроительства и архитектуры	г. Малая Вишера, ул. Карла Маркса, д. 7.
12	«Здание, в которого располагался штаб Волховского фронта», 1942 г.	Градостроительства и архитектуры	г. Малая Вишера, ул. Новгородская
13	«Мемориал-гранит: движением пулемо, установленная в честь воинов 52-й Армии», 1975 г.	Не подан	г. Малая Вишера
14	«Братская могила воинов Советской Армии, погибших в бою с немецко-фашистскими захватчиками в 1942 году», 1941 г.	Градостроительства и архитектуры	г. Малая Вишера, ул. Полевая (г. Малая Вишера, ул. Западной домостроей)
15	«Воинская кладбище 30 летчиков, погибших в бою с немецко- фашистскими захватчиками в период Великой Отечественной войны», 1941 г.	Градостроительства и архитектуры	г. Малая Вишера, ул. 1 Мая (уч. Ивановское)
16	«Дом купца Ф.Ерашова», 1910 г.	Градостроительства и архитектуры	г. Малая Вишера, ул. Володарского, 14/23
17	«Дом купца М. Кузнецова с магазином», 2 пол. XIX в.	Градостроительства и архитектуры	г. Малая Вишера, ул. Ленсовета, 17
18	«Кулачный особняк с торговыми помещениями», 1910 г.	Градостроительства и архитектуры	г. Малая Вишера, ул. К. Маркса, 8
19	«Усадебный дом с гостевыми горами с квартирами (2 этажа)», 2 пол. XIX в.	Градостроительства и архитектуры	г. Малая Вишера, ул. К. Маркса, 10
20	«Дом купца Г. Соловьева с магазином», 2 пол. XIX в.	Градостроительства и архитектуры	г. Малая Вишера, ул. Ленсовета, 19
21	«Дом купца Соловьева с лавками», кон. XIX - нач. XX в.	Градостроительства и архитектуры	г. Малая Вишера, ул. Ленсовета, 29
22	«Аптарма дорожная», 2 пол. XIX в.	Градостроительства и архитектуры	г. Малая Вишера, ул. Северная, 1
23	«Дом священника Г. Доновского», сер. XIX в.	Градостроительства и архитектуры	г. Малая Вишера, ул. Тракторная, 15
24	«Братская могила советских воинов», 1941 г.	Градостроительства и архитектуры	Г.Глутно, юго-восточная окраина деревни
25	«Братская могила 74 воинов Советской Армии, погибших в ноябре 1941 года в бою с немецко-фашистскими захватчиками в деревне Ерахина Пикорка, д.Глутно (г.малая)» (Бирюлевы, мемориальная), 1941 г.	Градостроительства и архитектуры	д. Глутно, юго-восточная окраина деревни
26	«Братская могила советских воинов», 1941 - 1944 гг.	Градостроительства и архитектуры	г. Малая Вишера, мест. Бабурино
27	«Мемориал Спасский: первая Спаса Преображения», 1941 г.	Градостроительства и архитектуры	ст. Спасская, 50 км к северо-вост. от г. Малая Вишера
28	«Братская могила 28 воинов Советской Армии, погибших в период Великой Отечественной войны», 1941 - 1945 гг.	Градостроительства и архитектуры	Маловишерское городское поселение, д. Селищи
29	«Братская могила воинов Советской Армии, погибших в ноябре 1941 года в бою с немецко-фашистскими захватчиками за деревню Ерахина Пикорка, д.Бесединкино и Пикорка», 1941 - 1945 гг.	Градостроительства и архитектуры	Маловишерское городское поселение, д. Ерахина Пикорка (деревня(ст.д.), Селищи)
30	«Кольцо»	Археологического наследия	Маловишерское городское поселение, д. Ивина (заброшена), в 150 м южнее деревни за ручьем в кустарнике на возвышении
31	«Стоянка»	Археологического наследия	Маловишерское городское поселение, д. Бедерка (заброш.), 250 м западнее деревни, в 700 м запад дерев на дер. Селищи за ручьем
32	«Кольцо», XII-XV вв.	Археологического наследия	Маловишерское городское поселение, д. Селищи, 0,5 км юго-восточнее, на левом берег ручья, на кладбище
33	«Кольцо»	Археологического наследия	д. Пустая Вишера, в 3,8 км юго-западнее, на левом берегу правого берега р. Вишера около дороги в дер. Бархая Вишера

0 метры 2 500
Масштаб 1:25 000

Изм.	Кол.уч.	Лист	N док.	Подпись	Дата	ПЛ от 01.03.2021 № 221	
Гл. архитектор проекта		Мельникова Е.А.				Внесение изменений в генеральный план Маловишерского городского поселения	
Нормоконтр.		Шилова Н.В.				Материалы по обоснованию	Стадия: МО; Лист: 2; Листов: 3
ГИП		Федорова Е.Ю.				Карта особо охраняемых природных территорий регионального, местного значения и границ территорий объектов культурного наследия Маловишерского городского поселения. М 1:25 000	ГБУ "УКС НО"