ВНЕСЕНИЕ ИЗМЕНЕНИЙ В ГЕНЕРАЛЬНЫЙ ПЛАН МАЛОВИШЕРСКОГО ГОРОДСКОГО ПОСЕЛЕНИЯ

КАРТА ПЛАНИРУЕМОГО РАЗМЕЩЕНИЯ ОБЪЕКТОВ МЕСТНОГО ЗНАЧЕНИЯ МАЛОВИШЕРСКОГО ГОРОДСКОГО ПОСЕЛЕНИЯ

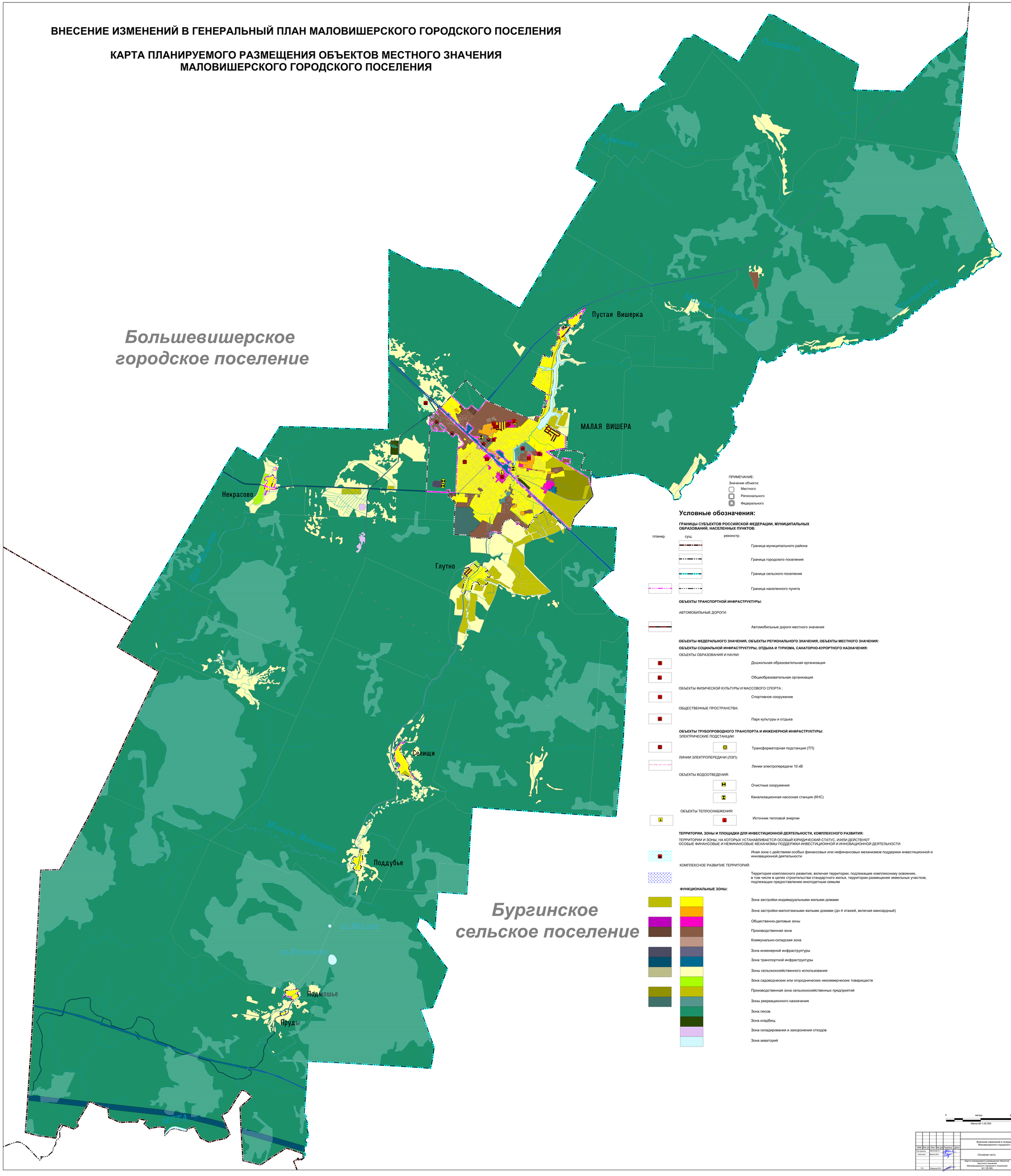

ПРИМЕЧАНИЕ:
Значение объекта:
- Местного
- Регионального
- Федерального

Условные обозначения:

ГРАНИЦЫ СУБЪЕКТОВ РОССИЙСКОЙ ФЕДЕРАЦИИ, МУНИЦИПАЛЬНЫХ ОБРАЗОВАНИЙ, НАСЕЛЕННЫХ ПУНКТОВ:

планир. | сущ. | реконстр.

- Граница муниципального района
- Граница городского поселения
- Граница сельского поселения
- Граница населенного пункта

ОБЪЕКТЫ ТРАНСПОРТНОЙ ИНФРАСТРУКТУРЫ:

АВТОМОБИЛЬНЫЕ ДОРОГИ:

- Автомобильные дороги местного значения

ОБЪЕКТЫ ФЕДЕРАЛЬНОГО ЗНАЧЕНИЯ, ОБЪЕКТЫ РЕГИОНАЛЬНОГО ЗНАЧЕНИЯ, ОБЪЕКТЫ МЕСТНОГО ЗНАЧЕНИЯ:

ОБЪЕКТЫ СОЦИАЛЬНОЙ ИНФРАСТРУКТУРЫ, ОТДЫХА И ТУРИЗМА, САНАТОРНО-КУРОРТНОГО НАЗНАЧЕНИЯ:

ОБЪЕКТЫ ОБРАЗОВАНИЯ И НАУКИ:

- Дошкольная образовательная организация
- Общеобразовательная организация

ОБЪЕКТЫ ФИЗИЧЕСКОЙ КУЛЬТУРЫ И МАССОВОГО СПОРТА :

- Спортивное сооружение

ОБЩЕСТВЕННЫЕ ПРОСТРАНСТВА:

- Парк культуры и отдыха

ОБЪЕКТЫ ТРУБОПРОВОДНОГО ТРАНСПОРТА И ИНЖЕНЕРНОЙ ИНФРАСТРУКТУРЫ:

ЭЛЕКТРИЧЕСКИЕ ПОДСТАНЦИИ:

- Трансформаторная подстанция (ТП)

ЛИНИИ ЭЛЕКТРОПЕРЕДАЧИ (ЛЭП):

- Линии электропередачи 10 кВ

ОБЪЕКТЫ ВОДООТВЕДЕНИЯ:

- Очистные сооружения
- Канализационная насосная станция (КНС)

ОБЪЕКТЫ ТЕПЛОСНАБЖЕНИЯ:

- Источник тепловой энергии

ТЕРРИТОРИИ, ЗОНЫ И ПЛОЩАДКИ ДЛЯ ИНВЕСТИЦИОННОЙ ДЕЯТЕЛЬНОСТИ, КОМПЛЕКСНОГО РАЗВИТИЯ:

ТЕРРИТОРИИ И ЗОНЫ, НА КОТОРЫХ УСТАНАВЛИВАЕТСЯ ОСОБЫЙ ЮРИДИЧЕСКИЙ СТАТУС, ИЛИ ДЕЙСТВУЮТ ОСОБЫЕ ФИНАНСОВЫЕ И НЕФИНАНСОВЫЕ МЕХАНИЗМЫ ПОДДЕРЖКИ ИНВЕСТИЦИОННОЙ И ИННОВАЦИОННОЙ ДЕЯТЕЛЬНОСТИ:

- Иная зона с действием особых финансовых или нефинансовых механизмов поддержки инвестиционной и инновационной деятельности

КОМПЛЕКСНОЕ РАЗВИТИЕ ТЕРРИТОРИЙ:

- Территория комплексного развития, включая территории, подлежащие комплексному освоению, в том числе в целях строительства стандартного жилья, территории размещения земельных участков, подлежащих предоставлению многодетным семьям

ФУНКЦИОНАЛЬНЫЕ ЗОНЫ:

- Зона застройки индивидуальными жилыми домами
- Зона застройки малоэтажными жилыми домами (до 4 этажей, включая мансардный)
- Общественно-деловые зоны
- Производственная зона
- Коммунально-складская зона
- Зона инженерной инфраструктуры
- Зона транспортной инфраструктуры
- Зоны сельскохозяйственного использования
- Зона садоводческих или огороднических некоммерческих товариществ
- Производственная зона сельскохозяйственных предприятий
- Зоны рекреационного назначения
- Зона лесов
- Зона кладбищ
- Зона складирования и захоронения отходов
- Зона акваторий

0 метры 2 500
Масштаб 1:25 000

П от 01.03.2021 № 221

Изм.	Кол.уч.	Лист	№ док.	Подпись	Дата
Гл.специал.	Лисичкина Н.В.				
Исполнит.	Ивашкина В.В.				
Гл.	Ивашкина В.В.				

Внесение изменений в генеральный план Маловишерского городского поселения

Основная часть

Стадия	Лист	Листов
ОН	2	3

Карта планируемого размещения объектов местного значения Маловишерского городского поселения М 1:25 000

ГБУ "УКС НО"