НОВГОРОДСКАЯ ОБЛАСТЬ МАЛОВИШЕРСКИЙ РАЙОН
ПРАВИЛА ЗЕМЛЕПОЛЬЗОВАНИЯ И ЗАСТРОЙКИ МАЛОВИШЕРСКОГО ГОРОДСКОГО ПОСЕЛЕНИЯ

КАРТА ЗОН С ОСОБЫМИ УСЛОВИЯМИ ИСПОЛЬЗОВАНИЯ МАЛОВИШЕРСКОГО ГОРОДСКОГО ПОСЕЛЕНИЯ

М 1:25000

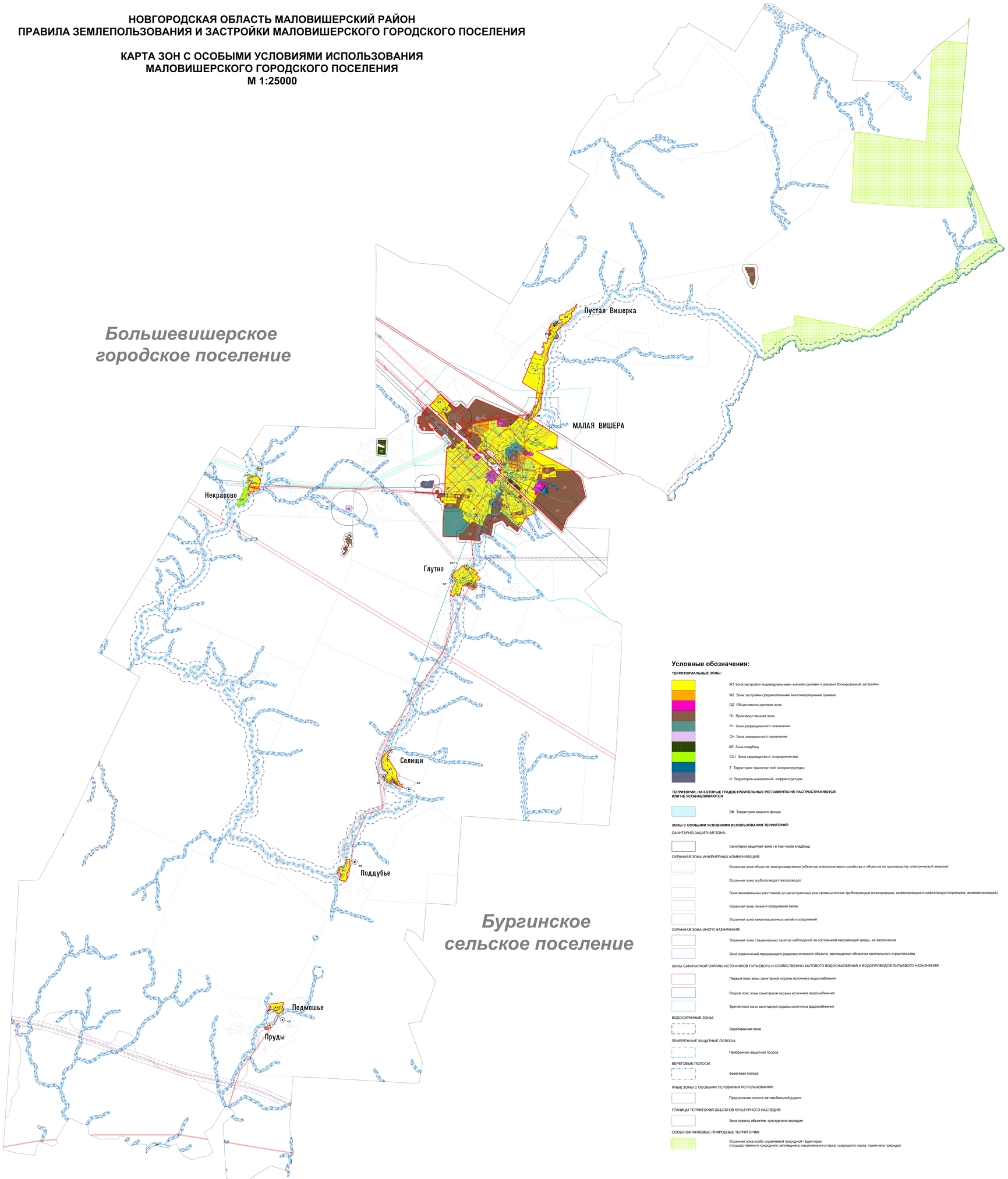

Условные обозначения:

ТЕРРИТОРИАЛЬНЫЕ ЗОНЫ:

- Ж1 Зона застройки индивидуальными жилыми домами и домами блокированной застройки
- Ж2 Зона застройки среднеэтажными многоквартирными домами
- ОД Общественно-деловая зона
- П1 Производственная зона
- Р1 Зона рекреационного назначения
- СН Зона специального назначения
- КЛ Зона кладбищ
- СХ1 Зона садоводства и огородничества
- Т Территория транспортной инфраструктуры
- И Территория инженерной инфраструктуры

ТЕРРИТОРИИ, НА КОТОРЫЕ ГРАДОСТРОИТЕЛЬНЫЕ РЕГЛАМЕНТЫ НЕ РАСПРОСТРАНЯЮТСЯ ИЛИ НЕ УСТАНАВЛИВАЮТСЯ

- ВФ Территория водного фонда

ЗОНЫ С ОСОБЫМИ УСЛОВИЯМИ ИСПОЛЬЗОВАНИЯ ТЕРРИТОРИЙ:

САНИТАРНО-ЗАЩИТНАЯ ЗОНА:

- Санитарно-защитная зона (в том числе кладбищ)

ОХРАННАЯ ЗОНА ИНЖЕНЕРНЫХ КОММУНИКАЦИЙ:

- Охранная зона объектов электроэнергетики (объектов электросетевого хозяйства и объектов по производству электрической энергии)
- Охранная зона трубопровода (газопровода)
- Зона минимальных расстояний до магистральных или промышленных трубопроводов (газопроводов, нефтепроводов и нефтепродуктопроводов, аммиакопроводов)
- Охранная зона линий и сооружений связи
- Охранная зона канализационных сетей и сооружений

ОХРАННАЯ ЗОНА ИНОГО НАЗНАЧЕНИЯ:

- Охранная зона стационарных пунктов наблюдений за состоянием окружающей среды, ее загрязнение
- Зона ограничений передающего радиотехнического объекта, являющегося объектом капитального строительства

ЗОНЫ САНИТАРНОЙ ОХРАНЫ ИСТОЧНИКОВ ПИТЬЕВОГО И ХОЗЯЙСТВЕННО-БЫТОВОГО ВОДОСНАБЖЕНИЯ И ВОДОПРОВОДОВ ПИТЬЕВОГО НАЗНАЧЕНИЯ:

- Первый пояс зоны санитарной охраны источника водоснабжения
- Второй пояс зоны санитарной охраны источника водоснабжения
- Третий пояс зоны санитарной охраны источника водоснабжения

ВОДООХРАННЫЕ ЗОНЫ:

- Водоохранная зона

ПРИБРЕЖНЫЕ ЗАЩИТНЫЕ ПОЛОСЫ:

- Прибрежная защитная полоса

БЕРЕГОВЫЕ ПОЛОСЫ:

- Береговая полоса

ИНЫЕ ЗОНЫ С ОСОБЫМИ УСЛОВИЯМИ ИСПОЛЬЗОВАНИЯ:

- Придорожная полоса автомобильной дороги

ГРАНИЦЫ ТЕРРИТОРИЙ ОБЪЕКТОВ КУЛЬТУРНОГО НАСЛЕДИЯ:

- Зона охраны объектов культурного наследия

ОСОБО ОХРАНЯЕМЫЕ ПРИРОДНЫЕ ТЕРРИТОРИИ:

- Охранная зона особо охраняемой природной территории (государственного природного заповедника, национального парка, природного парка, памятника природы)